

PROVINCIA DI BRINDISI

SERVIZIO 4

RISORSE IMMOBILIARI - SERVIZI TECNOLOGICI -
PIANIFICAZIONE TERRITORIALE - POLITICHE
COMUNITARIE - EDILIZIA SISMICA

PON FESR 2007/2013-ASSE II-OBIETTIVO C

"QUALITA' DEGLI AMBIENTI SCOLASTICI"

"REALIZZAZIONE DI IMPIANTI PER LA PRODUZIONE DI ENERGIA ELETTRICA
DA FONTI ALTERNATIVE PRESSO L'IMMOBILE SEDE DELL' ISTITUTO
TECNICO AGRARIO "E. PANTANELLI" - OSTUNI (BR)

SCALA: —

ELABORATO N°

12

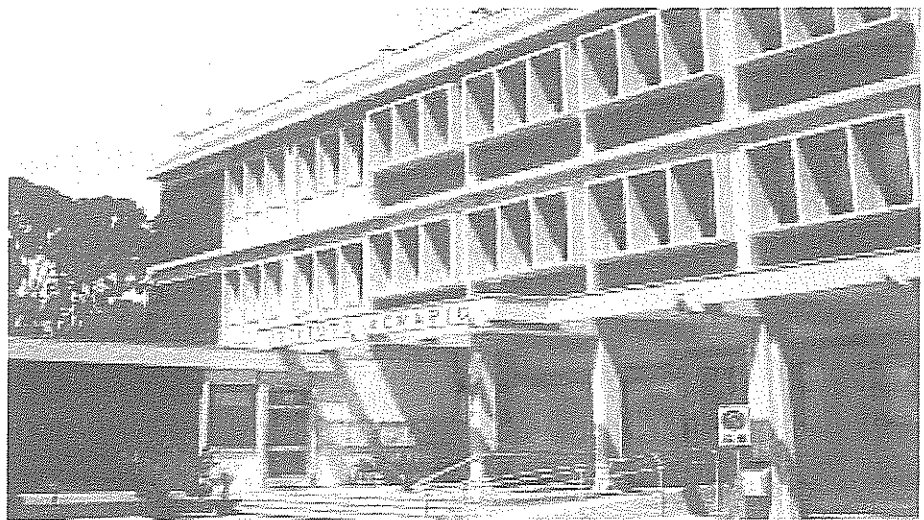

PROGETTO ESECUTIVO

QUADRO ECONOMICO GENERALE

I PROGETTISTI - PROVINCIA DI BRINDISI:

dr. ing. Sergio M. RINI

geom. Alessandro SRACINO

IL RESPONSABILE DEL PROCEDIMENTO

PRESIDE : prof.ssa Anna Luisa SALADINO

SUPPORTO AL RUP - PROVINCIA DI BRINDISI

dr. arch. Luigi RESTA

Disegnatore:	Elaborazione:	Aggiornamento:	File:
	Maggio 2014		mascherino relazioni-1.dwg

QUADRO ECONOMICO COMPLESSIVO DA PROGETTO ESECUTIVO	
Descrizione	Importo
A Importo totale lavori	
A.1 Importo lavori	€ 456 744,61
A.2 Oneri sicurezza ed incidenza manodopera non soggetti a ribasso	€ 96 276,67
TOTALE LAVORI	€ 553 021,28
B.1 Spese tecniche	
B.1.3 Progettazione esecutiva	
B.1.4 Direzione lavori	
B.1.5 Coordinamento della sicurezza in fase di progettazione	
B.1.6 Coordinamento della sicurezza in fase di esecuzione	
B.1.7 Spese per attività tecnico amministrative connesse alla progettazione, di supporto al responsabile del procedimento, e di verifica e validazione	
B.1.8 Spese per accertamenti di laboratorio e verifiche tecniche previste dal capitolato speciale d'appalto, collaudo tecnico amministrativo, collaudo statico ed altri eventuali collaudi specialistici	€ 4 000,00
B.1.9 Rilievi, accertamenti e indagini	€ 4 000,00
TOTALE SPESE TECNICHE	€ 8 000,00
B.2 Imprevisti e altro	
B.2.1 Imprevisti sui lavori compreso IVA	€ 28 000,00
B.2.2 Lavori in economia compreso I.V.A.	€ 6 216,66
B.2.3 Oneri aggiuntivi per discarica autorizzata di rifiuti speciali	
TOTALE IMPREVISTI E ALTRO	€ 34 216,66
B.3 Imposte e tasse	
B.3.1 I.V.A. sui lavori	€ 121 664,68
B.3.2 I.V.A. E CASSA sulle competenze tecniche	
B.3.3 Tassa Autorità di Vigilanza LLPP	€ 375,00
B.3.4 Parere rilasciato A.S.P.	€ 350,00
TOTALE IMPOSTE E TASSE	€ 122 389,68
B.4 Allacci	€ 8 000,00
B.5 Spese per gara	
B.5.1 eventuali spese per commissioni giudicatrici	
B.5.2 spese per pubblicità e, ove previsto, per opere artistiche	€ 1 000,00
TOTALE SPESE PER GARA	€ 1 000,00
B.6 Incentivi RUP e spese tecniche svolte da RUP e personale dipendente della P.A.	
B.6.1 A) RUP	€ 1 106,04
B.6.2 B) Progettista/i; coordinatore sicurezza in fase di progettazione; collaboratori tecnici	€ 3 318,13
B.6.3 C) incaricati dell'ufficio DL	€ 3 760,54
B.6.4 D) collaudo tecnico-ammin. o certificazione regolare esecuzione	€ 1 000,00
B.6.5 E) Supporto al RUP (personale amministrativo nonché l'ulteriore personale diverso da quello tecnico incaricato)	€ 1 659,06
TOTALE INCENTIVI	€ 10 843,77
B.7 Spese organizzative gestionali	€ 5 530,21
B.7.1 Assicurazione RUP	€ 2 000,00
IMPORTO TOTALE INTERVENTO FINANZIABILE	€ 745 001,61

