

PROSPETTO OVEST

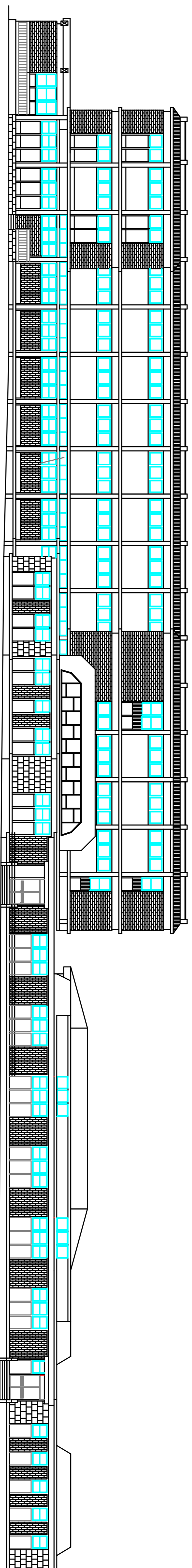

PROSPETTO EST

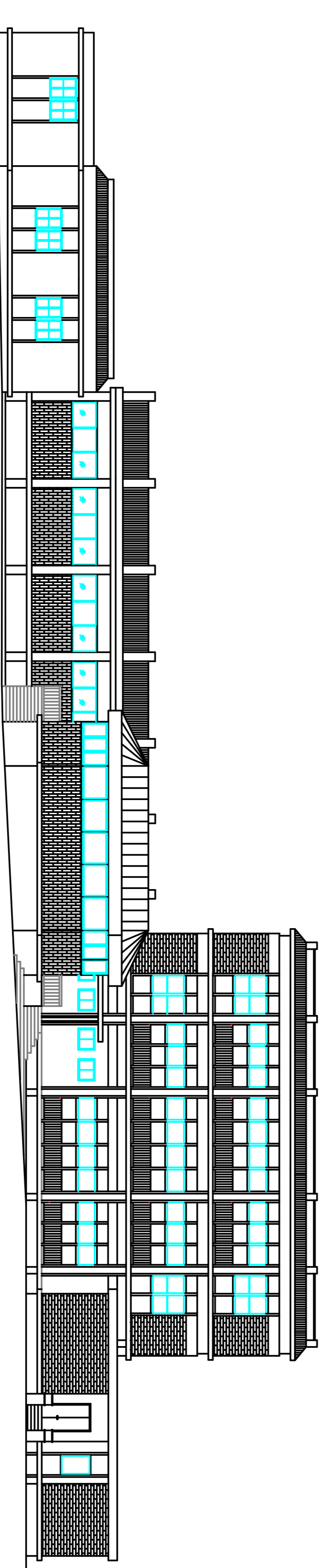

PROSPETTO NORD

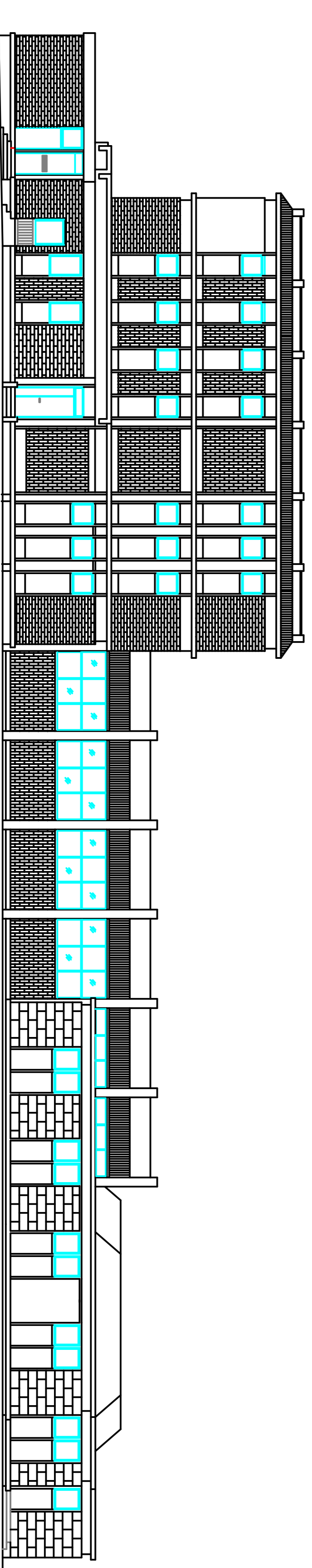

PROSPETTO SUD

INTERVENTO DI TIPO 3\*

**PROVINCIA DI BRINDISI**  
**SERVIZIO 4**  
 RISORSE IMMOBILIARI - SERVIZI TECNOLOGICI -  
 PIANIFICAZIONE TERRITORIALE E URBANISTICHE  
 COMUNICAZIONE - EDILIZIA SISMICA

PON FESR 2007/2013-ASSE II-OBIETTIVO C  
 REALIZZAZIONE DI IMPIANTI PER LA PRODUZIONE DI ENERGIA ELETTRICA  
 DA FONTI RINNOVABILI PER LA ZONA SUD  
 DA FANTANO TECNICO AGRIARIO E PASTORALE - COSTUNI (BR)

SCALA:  
 1:200

TAVOLA N°  
**8**

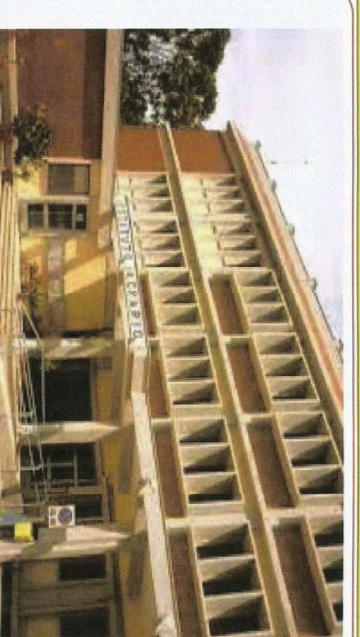

PROGETTO ESECUTIVO

PROSPETTI

I PROGETTISTI - PROVINCIA DI BRINDISI:  
 dr. ing. Sisto M. SIN  
 geom. Massimo SPADOLANO

IL RESPONSABILE DEL PROCEDIMENTO  
 PRESIDE: prof.ssa Annalisa SALAMANO  
 SUPPORTO AL RUP - PROVINCIA DI BRINDISI  
 Arch. Luigi GASTA

Disegnatori: [blank]  
 Elaborazione: [blank]  
 Data: Dicembre 2013

Approvazione: [blank]  
 Firma: [blank]  
 Via S. Spiridione 100